



***LATIN AMERICA***

**REGLAMENTO PARTICULAR  
CAMPEONATO PANAMERICANO DE  
SUPERCROSS  
2026**

**SAN JOSE –COSTA RICA**

# REGLAMENTO PARTICULAR CMS 2026

## CAMPEONATO PANAMERICANO DE SUPERCROSS SAN JOSE-COSTA RICA 28 DE FEBRERO 2026

### 1. GENERALIDADES

|                          |   |
|--------------------------|---|
| <b>Nombre del Evento</b> | <b>CAMPEONATO PANAMERICANO DE SUPERCROSS</b>  |
| <b>Fecha</b>             | <b>28 DE FEBRERO 2026</b>   |
| <b>Clase</b>             | Clase SX1: 18 años de edad como mínimo.<br>Clase SX2: 15 años de edad como mínimo.<br><br>• Se considera la edad mínima al primer día del Evento y la edad máxima la que el piloto tenga al 1 de Enero del año en que se realice el evento. |
| <b>IMN</b>               | <b>IMN 760/01</b>   |
| <b>Lugar</b>             | SAN JOSE COSTA RICA   |
| <b>FMN Organizadora</b>  | FEDERACION DE MOTOCICLISMO COSTARRICENSE (FMCR)   |

### 2. ACCESOS

|   |  |
|---|--|
| <b>Aeropuerto Internacional más cercano</b> | “AEROPUERTO INTERNACIONAL JUAN SANTAMARIA”   |
| <b>Dirección</b>                            | <a href="https://maps.app.goo.gl/uM9ZJMhc5o7NMbjV7?g_st=ic">https://maps.app.goo.gl/uM9ZJMhc5o7NMbjV7?g_st=ic</a><br>Rio Segundo, provincia de Alajuela, Costa Rica. |
| <b>Ciudad Cercana</b>                       | Centro de San José.  |

### 3. CIRCUITO

|                         |   |
|-------------------------|---|
| <b>Nombre</b>           | ESTADIO NACIONAL.   |
| <b>Dirección</b>        | Dentro del Parque Metropolitano La Sabana, Distrito Mata Redonda, San José. |
| <b>Longitud Trazado</b> | 400 metros.   |
| <b>Ancho Mínimo</b>     | 5 metros.   |
| <b>Altura</b>           | 1125 mts. Sobre el nivel del mar.   |

### 4. FEDERACION ORGANIZADORA

|                           |  |
|---------------------------|--|
| <b>Nombre</b>             | FEDERACION DE MOTOCICLISMO COSTARRICENSE (FMCR).                       |
| <b>Dirección</b>          | Oficina S1029, Sabana, Estadio Nacional, San José, 20901, Costa Rica.  |
| <b>Teléfonos</b>          | +506 2549 0957   |
| <b>Correo Electrónico</b> | <a href="mailto:secretariafmcr@gmail.com">secretariafmcr@gmail.com</a> |
| <b>Web</b>                | <a href="https://fmcr.co.cr">https://fmcr.co.cr</a>                    |
| <b>Persona Contacto</b>   | Kattia Gutierrez   |

### 5. SECRETARIA DEL EVENTO

|                           |  |
|---------------------------|--|
| <b>Lugar</b>              | En el circuito a partir del 27 de febrero desde 10:00 a.m.             |
| <b>Teléfonos</b>          | +506 2549 0957   |
| <b>Correo Electrónico</b> | <a href="mailto:secretariafmcr@gmail.com">secretariafmcr@gmail.com</a> |
|                           |  |

# REGLAMENTO PARTICULAR CMS 2026

## 6. HOTEL SEDE

|                           |   |
|---------------------------|---|
| <b>Nombre</b>             | <b>HOLIDAY INN SABANA, SAN JOSE COSTA RICA</b>  |
| <b>Dirección</b>          | <a href="https://maps.app.goo.gl/a3vqr9Sm58hoiaTg8?q_st=ic">https://maps.app.goo.gl/a3vqr9Sm58hoiaTg8?q_st=ic</a>   |
| <b>Teléfonos</b>          | +506 21065100   |
| <b>Correo Electrónico</b> | <a href="mailto:reserve@gmhils.net">reserve@gmhils.net</a>  |
| <b>Web</b>                | <a href="https://www.ihg.com/holidayinn/hotels/us/en/san-jose/sjoec/hoteldetail">https://www.ihg.com/holidayinn/hotels/us/en/san-jose/sjoec/hoteldetail</a> |
| <b>Tarifas</b>            | 120 USD   |
| <b>Check In &amp; Out</b> | INGRESO 15 00 PM SALIDA 12 :00 AM   |

## 7. OFICIALES

|                                   |               |                          |              |  |
|-----------------------------------|---------------|--------------------------|--------------|--|
| <b>Delegado FIMLA</b>             | <b>NOMBRE</b> | <b>Ramón Peré</b>        | Licen. FIMLA | <b>3423</b>  |
| <b>Miembro FMNR del Jurado</b>    | <b>NOMBRE</b> | <b>Katia Gutierrez</b>   | Licen. FIMLA | <b>3375</b>  |
| <b>Director de Carrera</b>        | <b>NOMBRE</b> | <b>Juan Cubero</b>       | Licen. FIMLA | <b>TBA</b>   |
| <b>Secretari@ del Jurado</b>      | <b>NOMBRE</b> | <b>Alberto Antillón</b>  |              |  |
| <b>Jefe Inspección Técnica</b>    | <b>NOMBRE</b> | <b>Carlos Vargas</b>     | Licen. FIMLA | <b>TBA</b>   |
| <b>Jefe de Cronometraje</b>       | <b>NOMBRE</b> | <b>Tatiana Cubero</b>    | Licen. FIMLA | <b>7017</b>  |
| <b>Jefe de Zonas</b>              | <b>NOMBRE</b> | <b>Vanessa Benavides</b> | Licen. FIMLA | <b>TBA</b>   |
| <b>Jefe de Oficiales de Pista</b> | <b>NOMBRE</b> | <b>José Porras</b>       | Licen. FIMLA | <b>TBA</b>   |
| <b>Jefe Dpto Médico</b>           | <b>NOMBRE</b> | <b>Gustavo Castillo</b>  | Licen. FIMLA | <b>5021</b>  |
| <b>Oficial de Medio Ambiente</b>  | <b>NOMBRE</b> | <b>Mary Cristi Mora</b>  | Licen. FIMLA | <b>1075</b>  |
| <b>Oficial de Prensa</b>          | <b>NOMBRE</b> | <b>María José Cubero</b> | Email        | <a href="mailto:mariajosecubero@gmail.com">mariajosecubero@gmail.com</a> |

Los Delegados de las FMNs (con Licencia FIM LA o FIM), o representantes (sin licencia).

El evento se desarrollará en base a los Reglamento **CMS/FIM LA**, al Código Deportivo de la **FIM LA** y al presente Reglamento Particular que ha sido debidamente examinado y aprobado por la **FEDERACION DE MOTOCICLISMO COSTARRICENSE (FMCR)**

## 8. INSCRIPCIONES

La (s) ficha (s) de inscripción debidamente aprobadas por la FMN de cada participante deben ser enviados a la **FEDERACION DE MOTOCICLISMO COSTARRICENSE (FMCR)**. y DG FIMLA.

## 9. CONTROL DEL CIRCUITO Y CURSILLO PARA LOS OFICIALES DE PISTA

El primer control del circuito será a las 09:00 horas del día 27 de febrero del 2026.

El cursillo para los oficiales de pista será a las 14:00 horas del día 27 de febrero del 2026, en el Circuito.

## 10. REUNION ENTRE LOS ORGANIZADORES Y EL JURADO INTERNACIONAL

La reunión entre los Organizadores y el Jurado tendrá lugar en el circuito a las 10:00 horas del 27 febrero del 2026.

# REGLAMENTO PARTICULAR CMS 2026

## 11. CONTROL TECNICO Y VERIFICACIONES

|                            |  |
|----------------------------|--|
| <b>27 febrero del 2026</b> | Desde las 13:00 horas hasta las 15:00 horas.   |
| <b>Requisitos</b>          | El piloto debe presentarse al control técnico portando la motocicleta, uniforme homologado con numero en el dorso, botas de motocross, casco homologado pechera rígida homologada y gafas. |

Piloto que no realicé la verificación en estos horarios NO podrá participar. La **INSPECCIÓN TÉCNICA** verificará que la motocicleta tenga sus tres placas reglamentarias en la Motocicleta de acuerdo a la norma estipulada; deben estar fijas y de manera visible y no deben ser tapadas por el piloto cuando éste se encuentre sobre la motocicleta en posición de conducir.

⇒ **EQUIPO DE PROTECCION DEL PILOTO ( CASCO)**

La **INSPECCIÓN TÉCNICA** verificará que el Piloto presente para su participación un **CASCO HOMOLOGADO** debe estar en buen estado, conservando sus características de seguridad, estando correctamente abrochado, el tipo de Amarre debe ser boche DD y bien ajustado a la cabeza del piloto, **peto (pechera) rígida, dorsal con número y botas.**

**Medida de los números Dorsal:** La medida mínima para Supercross es 150 mm de alto, 60 mm de ancho y con una distancia de 20 mm entre los números, debe haber un claro contraste de color con el fondo del Dorsal

El uso de un Banco o Starting block debe presentarse a la verificación para que sea homologado (No es permitido el Uso de piedras, bloques de cemento o cualquier otra cosa que represente algún peligro para el o los demás pilotos).

Aunque **FIMLA** acepte las Homologaciones, no es responsable de la seguridad real aportada por el fabricante de las prendas. Los corredores son los responsables de juzgar la protección y la duración de uso de su casco. Durante los entrenamientos y carreras.

### ESTANDARES INTERNACIONALES PARA LOS CASCOS

Para el uso de cascos **FIM LA** se guía por la normativa estipulada por la FIM. La tabla de códigos de homologación con el respectivo distintivo que deberá llevar el casco se encuentra en la normativa de cascos publicada en la web de FIM LA [https://fim-latinamerica.com/w/wp-content/uploads/2026/01/2026\\_0\\_FIMLA\\_Normativa-de-Cascos.pdf](https://fim-latinamerica.com/w/wp-content/uploads/2026/01/2026_0_FIMLA_Normativa-de-Cascos.pdf)

**ESTOS SON UNOS EJEMPLOS DE LAS HOMOLOGACIONES, PERO PARA MEJOR REFERENCIA REVISE LA NORMATIVA EN LA PAG WEB DE LA FIM LA**

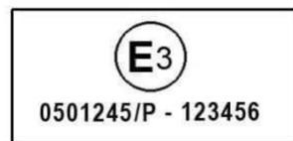

Europa ECE 22-05/06

**ECE 05**

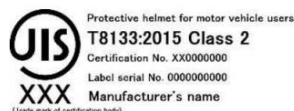

# REGLAMENTO PARTICULAR CMS 2026

## 12. REUNIONES JURADO INTERNACIONAL

|                              |              |
|------------------------------|--------------|
| Viernes 27 de febrero, 2026. | 10:00 horas. |
| Sábado 28 de febrero, 2026.  | 10:00 horas. |
| Sábado 28 de febrero, 2026.  | 22:00 horas. |

## 13. REUNION CON LOS PILOTOS

La reunión con los pilotos se realizará a las 11:40 horas del sábado 28 de febrero del 2026, en la grilla de partida.

## 14. PRACTICAS Y CLASIFICATORIAS

### Viernes

**Práctica 1:** de las 15:00 horas a 17:00 horas.

**Práctica 2:** de las 20:30 horas a 21:30 horas.

### Sábado

**Práctica 3:** de las 10:30 horas a las 11:30 horas.

## 15. CARRERAS

| Acto inicial: 19:00 horas                                     | Finales  |
|---|--|
| <b>Heat 1 – SX2:</b> 19:42 horas (7 min + 1 vuelta).          |  |
| <b>Heat 1 – SX1:</b> 19:49 horas (7 min + 1 vuelta).          | <b>Final – SX2:</b> 20:57 horas (10 min + 1 vuelta). |
| <b>Heat 2 – SX2:</b> 19:57 horas (7 min + 1 vuelta).          | <b>Final – SX1:</b> 21:07 horas (10 min + 1 vuelta). |
| <b>Heat 2 – SX1:</b> 20:05 horas (7 min + 1 vuelta).          | Premiación   |
| <b>Last Chance: SX2 / SX1</b> 20:13 horas (5 min + 1 vuelta). |  |

## 16. COMBUSTIBLE Y ALFOMBRA ECOLÓGICA

El combustible disponible para el evento en el mercado nacional es: Gasolina de 95 octanos sin plomo, adquirido en las estaciones de servicio a un precio estimado de US \$4,96 cada galón.

La alfombra ecológica podrá ser adquirida por los pilotos por medio de la Federación organizadora, a un precio de US \$20.

## 17. SEGURO

Al inscribir a un piloto, la FMN a la que pertenece un piloto garantiza que el mismo está asegurado de acuerdo a los requisitos estipulados por la FIM LA. Adicional a lo anterior con la expedición de la Licencia FIM el piloto accederá automáticamente a un seguro contra accidentes personales.

El Organizador ha contratado un seguro de responsabilidad civil (contra terceros) de acuerdo con el Código deportivo de la FIMLA. Este seguro ampara una garantía de US \$50.000.

El Organizador declina toda responsabilidad por daños a una motocicleta, sus accesorios y componentes, que puedan surgir como consecuencia de un accidente u otras causas.

## REGLAMENTO PARTICULAR CMS 2026

### 18. PROTESTAS Y APELACIONES

La protesta contra la elegibilidad de un piloto o motocicleta inscrita, tiene que ser hecha antes del inicio de las prácticas oficiales.

- La protesta contra la motocicleta tiene que ser hecha durante los 30 minutos posteriores a la llegada del ganador de la carrera.
- La protesta contra los resultados tiene que ser hecha dentro de los 30 minutos posteriores a la publicación oficial de los mismos.
- Toda protesta tiene que ser presentada por escrito y firmada solo por el delegado del piloto implicado o afectado.
- Cada protesta debe referirse a un solo hecho y será dirigida al Jurado Internacional y entregada al Director de Carrera, junto con la fianza establecida en el Código Disciplinario y de Arbitraje vigente de la FIM LA (US \$300).

\* Para el caso de protesta contra la motocicleta se adiciona un depósito complementario por desarmar y armar motor de US \$150.00, la medición de la capacidad de cubaje de un motor estará a cargo del Jefe Técnico sin costo alguno

- La protesta contra la motocicleta tiene que ser hecha durante los 30 minutos posteriores a la llegada del ganador de la carrera.

### 19. PREMIOS

| POSICION             | SX1 / SX2   |
|----------------------|-------------|
| 1                    | \$800       |
| 2                    | \$500       |
| 3                    | \$350       |
| <b>Total en US\$</b> | <b>1650</b> |

### 20. CEREMONIA DE PREMIACION

Los primeros tres Equipos ganadores del Evento deben tomar parte en la Ceremonia de Premiación, la cual podrá tener lugar

**Fecha:** 28 de febrero del 2026.  
**Lugar:** Circuito Estadio Nacional.  
**Hora:** Al finalizar el evento.

## REGLAMENTO PARTICULAR CMS 2026

### 21. REGULACIONES AMBIENTALES

Cada piloto es responsable de los desechos generados por su equipo durante la manifestación.

Donde los organizadores provean los contenedores necesarios para los desechos deben ser usados como se indique.

La basura deberá ser recolectada por el team hasta que haya facilidades o instalaciones para ser utilizadas.

Cuando el reabastecimiento o servicio de las motos sea hecho en disciplinas o eventos off road deberán utilizar la alfombra ambiental u otro artefacto que sea efectivo para tal fin y ser removidas por los participantes después del evento. **PROHIBIDO ABASTECER COMBUSTIBLE EN LA ZONA DE ESPERA**

Cualquier infracción de los participantes o de los pilotos (quienes son responsables de sus equipos) al código ambiental de la FIM puede resultar en una multa, suspensión del evento y además puede resultar en costos de reparación para los pilotos.

La limpieza de las motos, cuando sea permitido por las reglamentaciones, deberá ser llevada a cabo solamente en los sitios designados para ello.

Solamente agua sin la adición de productos químicos es permitida.

Es obligatorio el uso de ALFOMBRA AMBIENTAL.

### 22. INTERPRETACION DE REGLAMENTO PARTICULAR

La interpretación del presente Reglamento Particular recae completamente sobre el Jurado Internacional.

Aprobado por la Federación de Motociclismo Costarricense (FMCR).



**Alberto Antillón Appel**

Presidente

Federación De Motociclismo Costarricense (FMCR)



# REGLAMENTO PARTICULAR CMS 2026

## PROGRAMACION OFICIAL

| HORA                        | ACTIVIDAD                                 |
|-----------------------------|---|
| <b>SABADO 28 DE FEBRERO</b> |   |
| 19:00 horas Acto inicial    | <b>Acto inicial</b>                       |
| 19:42 horas                 | GRUPO 1: SX2 (7 min + 1 vuelta).          |
| 19:49 horas                 | GRUPO 1: SX1 (7min + 1 vuelta).           |
| 19:57 horas                 | GRUPO 2: SX2 (7min + 1 vuelta).           |
| 20:05 horas                 | GRUPO 2: SX1 (7min + 1 vuelta).           |
| 20:13 horas                 | Last chance: SX2 - SX1 (5min + 1 vuelta). |
| 20:57 horas                 | <b>Competencias finales (main event)</b>  |
| 20:57 horas                 | FINAL SX2 (10 min + 1 vuelta)             |
| 21:07 horas                 | FINAL SX1 (10 min + 1 vuelta)             |
|                             | PREMIACION                                |